

1. LATAR BELAKANG BERDIRINYA MISNTV



Kabupaten Banyuwangi menjadi wilayah terluas di Jawa Timur dan juga terluas di Pulau Jawa, mencapai luas wilayah 5.782,50 km², melebihi Pulau Bali yang memiliki luas 5.636,66 km². Terdapat 25 kecamatan, 28 kelurahan, dan 189 desa di Kabupaten Banyuwangi (dalam total 666 kecamatan, 777 kelurahan, dan 7.724 desa di Jawa Timur). Pada tahun 2017, jumlah penduduknya mencapai 1.693.630 jiwa dengan kepadatan penduduk 292 jiwa/km². Kabupaten Banyuwangi memiliki potensi di sektor industri, pariwisata, pendidikan, dan ekonomi yang terus meningkat setiap tahun, serta memberikan kontribusi yang signifikan terhadap Pendapatan Asli Daerah (PAD).

Untuk memperoleh informasi secara cepat di berbagai bidang, hadir Media Televisi Daring (<https://www.misntv.com>), sebuah inovasi terbaru dalam teknologi informasi. Melalui platform digital yang dapat diakses melalui ponsel pintar dan televisi pintar, Misntv memberikan akses mudah dan cepat ke berbagai informasi. Selain itu, Misntv juga berperan dalam sektor pendidikan dan memberikan peluang kerja bagi lulusan Sekolah Menengah Kejuruan (SMK) di bidang Teknologi Informasi. Misntv juga menjadi wadah bagi masyarakat Banyuwangi untuk berkreasi, mengembangkan bakat, dan meningkatkan ekonomi melalui Usaha Mikro Kecil Menengah (UMKM).

Media Inspirasi Sahabat Nusantara Televisi (Misntv) didirikan sebagai lembaga bisnis di bawah PT. Mav Entertainment Media Inspirasi Sahabat Nusantara Televisi. Sesuai dengan Peraturan Pemerintah Nomor 24 Tahun 2018, Misntv telah memperoleh Izin Usaha Mikro Kecil (IUMK) dan Izin Berusaha KBLI Aktivitas Produksi Film, Video, dan Program Televisi dari lembaga OSS. Dengan perbaruan izin tersebut, Misntv resmi menjadi PT. Mav Entertainment Media Inspirasi Sahabat Nusantara Televisi dengan sertifikat yang sesuai.

Misntv adalah penyedia konten televisi daring yang berfokus pada pemirsa dan berkomitmen untuk menjadi lembaga yang mandiri, jujur, serta memberdayakan masyarakat Banyuwangi. Masyarakat setempat telah lama menantikan kehadiran Misntv sebagai stasiun televisi daring yang memberikan informasi edukatif, religius, dan mengangkat potensi daerah. Dalam operasionalnya, Misntv menggunakan platform digital pada ponsel pintar, media sosial,

dan portal web sebagai sarana publikasi informasi secara real-time. Misntv juga menggunakan alat siaran standar di bidang televisi melalui platform live streaming digital, mengikuti perkembangan teknologi di era digital saat ini.

Selain itu, Misntv menjalin kerjasama dengan Lembaga Sahadat-Qu dalam mendukung sektor keagamaan melalui program Tuntunan Qolbu. Program ini diselenggarakan di Rumah Tahfidz Sahadat-Qu (<https://www.tuntunanqolbu.misntv.com>), sebuah lembaga yang terdaftar di Pengadilan Negeri Nganjuk. Melalui program Tuntunan Qolbu, Misntv dan Rumah Tahfidz Sahadat-Qu berupaya meningkatkan kualitas kehidupan beragama masyarakat setempat di Banyuwangi.

Visi :

1. Menjadi Lembaga Penyiaran Komunitas Daring
2. Mendorong dan memberdayakan masyarakat lokal dalam sektor UMKM
3. Menjadi pusat informasi dan penelitian di bidang multimedia dan penyiaran

Misi :

1. Menyelenggarakan siaran yang dapat dipercaya serta memotivasi dan memberdayakan masyarakat lokal
2. Menghasilkan generasi penerus yang memiliki karakter dan kreativitas untuk menghadapi perkembangan zaman di era digital
3. Memanfaatkan siaran melalui platform digital seperti ponsel pintar, smart TV, dan media sosial sebagai sarana penyampaian kontennya

Program yang Disajikan kepada Masyarakat

(<https://www.misntv.com/live/>):

✓ ***Sorot Blambangan:*** Merupakan liputan yang menginspirasi tentang kegiatan kemasyarakatan yang menarik. Mari bergabunglah bersama kami untuk menjelajahi peristiwa-peristiwa hebat dari komunitas sekitar yang penuh semangat.

✓ ***Back To School:*** Mari mengenal dunia pendidikan lebih dekat melalui profil sekolah yang menarik. Temukan kisah-kisah menginspirasi dari para pendidik dan siswa yang bersemangat mencari ilmu.

- ✓ ***PPL PPG:*** Ikuti liputan seru tentang kegiatan PPL dan PPG di sekolah. Saksikan pengalaman berharga para calon guru dalam mengasah keterampilan dan wawasan mereka.

- ✓ ***Sahadat-Qu:*** Program keagamaan penuh makna, Tahfidzul Qur'an. Bergabunglah dalam perjalanan spiritual yang mengajarkan menghafal dan mempelajari Al-Qur'an dengan hati.

- ✓ ***Live Duwe Gawe:*** Simak liputan seru tentang acara dan event meriah di tengah masyarakat. Rasakan kegembiraan dan keunikan setiap peristiwa yang mempersatukan banyak orang.

- ✓ ***Jendela Usaha Indonesia:*** Mari menjelajahi kisah-kisah kewirausahaan pengusaha UMKM di Indonesia. Temukan inspirasi dan wawasan dari perjalanan mereka dalam mengembangkan bisnis.

- ✓ ***Kuliner Nusantara:*** Nikmati liputan kuliner yang menggugah selera di masyarakat. Jelajahi kelezatan dan keanekaragaman cita rasa kuliner dari berbagai daerah di Indonesia. Isda: Inspirasi pemuda dalam menghadapi tantangan era globalisasi saat ini. Temukan cerita-cerita menginspirasi dari para pemuda yang berani dan visioner.

- ✓ ***Praktek Kerja Lapangan:*** Ikuti kegiatan pendidikan sistem ganda (PSG) atau magang yang bermanfaat bagi siswa SMK dan mahasiswa. Saksikan bagaimana pengalaman ini membentuk potensi dan karier mereka di masa depan.

4. STRUKTUR ORGANISASI MISNTV

Sumber Daya Manusia yang Dimiliki oleh Misntv:

Struktur Organisasi PT. MAV ENTERTAINMENT MISNTV memiliki bidang keahlian dan divisi yang terbagi dalam beberapa pekerjaan dan tugas.

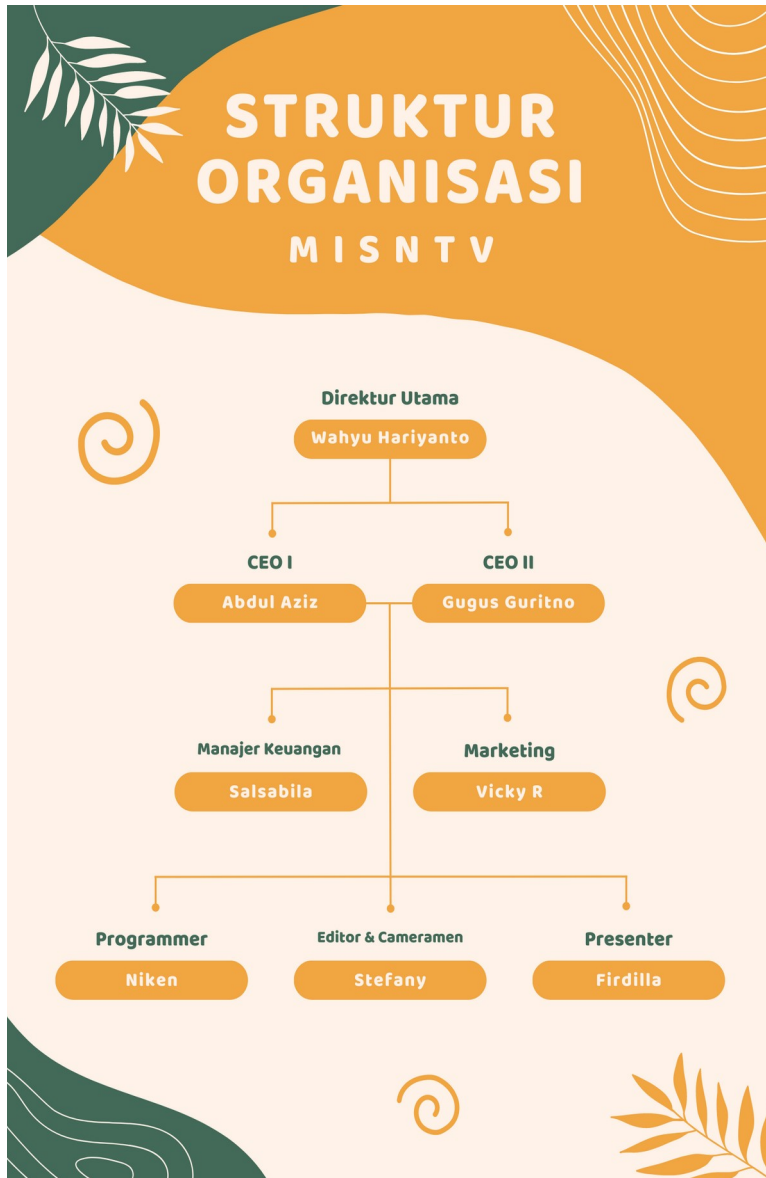

Berikut adalah tugas dan peran anggota organisasi:

◆ **Direktur Utama/Pemilik :**

Tugas dan Tanggung Jawab: Bertanggung jawab atas implementasi dan organisasi visi serta misi perusahaan, Merumuskan strategi bisnis perusahaan, Melakukan evaluasi kinerja perusahaan, Menunjuk pemimpin yang berkualitas, dan Mengawasi perkembangan situasi bisnis.

◆ **CEO/Kepala Eksekutif :**

Tugas dan Tanggung Jawab: Bertanggung jawab dalam mempertimbangkan keputusan strategis untuk perusahaan, Menjadi perwakilan utama perusahaan, Mengatur dan menyusun tim kerja yang tepat, serta Membangun jaringan bisnis yang kuat.

◆ **Manajer Keuangan :**

Tugas dan Tanggung Jawab: Berkolaborasi dengan kepala divisi lain untuk perencanaan dan prediksi aspek-aspek perusahaan, Mengelola keuangan perusahaan dengan efisien, serta Berperan penting dalam pengambilan keputusan investasi dan pendanaan modal.

◆ **Kameramen & Editor :**

Tugas dan Tanggung Jawab: Mengabadikan dan mengedit hasil produksi gambar agar siap tayang dan dipublikasikan melalui media untuk dinikmati oleh masyarakat.

◆ **Tim Pemasaran :**

Tugas dan Tanggung Jawab: Mengelola kampanye pemasaran yang kreatif, Membuat materi pemasaran dan promosi menarik, Optimalisasi konten dan SEO untuk situs web, Mengelola serta memantau media sosial, Berhubungan dengan media, serta Menjalin kerjasama dengan vendor dan agensi eksternal.

◆ **Programmer :**

Tugas dan Tanggung Jawab: Mengembangkan dan merancang fitur-fitur website, Memastikan keamanan dan kinerja website, Mengelola database dan integrasi sistem, Menerapkan teknologi terkini dalam pengembangan web, Menyelesaikan perbaikan dan pemeliharaan rutin, Berkolaborasi dengan tim pengembang dan desainer, Memastikan website responsif dan sesuai dengan kebutuhan pengguna, dan Mengevaluasi kinerja dan mengoptimalkan performa website.

5. MAKNA LOGO MISNTV



Logo Misntv mengungkap kreativitas yang sangat menarik dengan menggabungkan inspirasi dari logo luar negeri. Desain logo ini menampilkan kekuatan dan keteguhan perusahaan baru dalam huruf **M** yang tegak lurus. Simbol gabungan huruf **ISN** mencerminkan semangat yang diperlukan untuk mencapai visi dan misi perusahaan di masa depan.

Tak hanya itu, logo ini juga menghadirkan elemen-elemen menarik lainnya. Logo wifi pada huruf **I** menggambarkan penerapan teknologi terkini, sementara logo **televisi** yang dicoret mewakili transisi ke era digital yang sedang tren saat ini.

Keseluruhan desainnya menggambarkan visi Misntv yang berani dan progresif, serta siap berada di garis depan perubahan teknologi. Dengan kombinasi simbol yang kuat dan inovatif, logo ini menjadi representasi visual yang kuat bagi perusahaan yang siap membawa pemirsa ke arah masa depan yang lebih cerah.

6. TATA TERTIB MISNTV

1. Kehadiran yang Tepat Waktu: Menghargai Waktu dan Kedisiplinan
2. Berpakaian dengan Sopan dan Rapi: Citra Profesional dalam Penampilan
3. Sikap Disiplin, Jujur, dan Bertanggung Jawab: Pondasi Etika Kerja yang Kokoh
4. Kolaborasi dan Sopan Santun: Membangun Harmoni dalam Kerjasama
5. Larangan Merokok Selama Prakerin: Mengutamakan Lingkungan Sehat
6. Larangan Bahasa Kasar, Menghina, dan Mengumpat: Menjaga Komunikasi Bermutu
7. Menghindari Pertengkaran dan Keributan: Ciptakan Lingkungan Kondusif
8. Menghormati Profesionalisme: Larangan Pacaran dan Perilaku Tidak Senonoh
9. Zero Tolerance NAPZA: Menjaga Keamanan dan Kesejahteraan Bersama

Dengan mengikuti tata tertib MISNTV, kita menciptakan lingkungan kerja yang positif, profesional, dan menjunjung tinggi nilai-nilai etika. Bersama-sama, kita membangun MISNTV yang sukses dan berprestasi.

Dengan mengikuti tata tertib MISNTV, kita menciptakan lingkungan kerja yang positif, profesional, dan menjunjung tinggi nilai-nilai etika. Bersama-sama, kita membangun MISNTV yang sukses dan berprestasi.

7. MASKOT MISNTV

Pada tanggal 29 Juli 2023, MISNTV merayakan hari ulang tahun ke-2 mereka dengan penuh antusiasme. Dalam momen istimewa tersebut, tim desain grafis dengan bangga memperkenalkan maskot baru kepada seluruh pemirsa. Maskot ini begitu kreatif dan sarat makna sehingga berhasil mencuri perhatian dan mendapatkan sambutan hangat dari para penonton.



Bentuk maskot yang menarik adalah sebuah televisi dengan tangan terbuka, mencerminkan sifat keakraban dan ramah yang selalu hadir dalam setiap momen acara MISNTV. Di tangan kanannya, maskot ini dengan erat memegang kartu teks yang melambangkan keragaman program acara yang disajikan oleh MISNTV. Sedangkan di tangan kirinya, terlihat jelas sebuah buku tebal yang menggambarkan komitmen MISNTV dalam menyajikan acara edukatif yang bermanfaat.

Maskot ini juga menarik karena mengenakan topi, yang menegaskan bahwa ia merupakan bagian integral dari keluarga besar MISNTV. Warna-warna cerah yang dipilih oleh tim desain menambahkan sentuhan keceriaan dan semangat yang selalu hadir dalam acara-acara MISNTV.

Dengan kehadiran maskot yang begitu berarti ini, MISNTV semakin mengukuhkan posisinya sebagai stasiun televisi yang peduli terhadap pendidikan dan menghadirkan acara yang menarik serta bermanfaat bagi seluruh keluarga. Semoga keberadaan maskot ini akan terus menjadi simbol kesuksesan dan hubungan yang erat antara MISNTV dengan pemirsa setianya. Selamat ulang tahun ke-2, MISNTV! Teruslah menginspirasi dan memberikan hiburan serta pengetahuan yang berharga bagi seluruh masyarakat.